

Procedimiento de renovación de la licencia.

La licencia de Matlab se renueva anualmente, en una fecha concreta. Por lo tanto, en dicha fecha debes reactivar el programa con la nueva licencia. **Para esto, debes tener sesión iniciada en la aplicación de Matlab (botón "Sign in" en la parte superior derecha).**

Si la licencia la has obtenido para tu equipo a través de la cuenta en el portal de Mathworks sigue los pasos que se indican.

Acceso a actualización de la licencia:

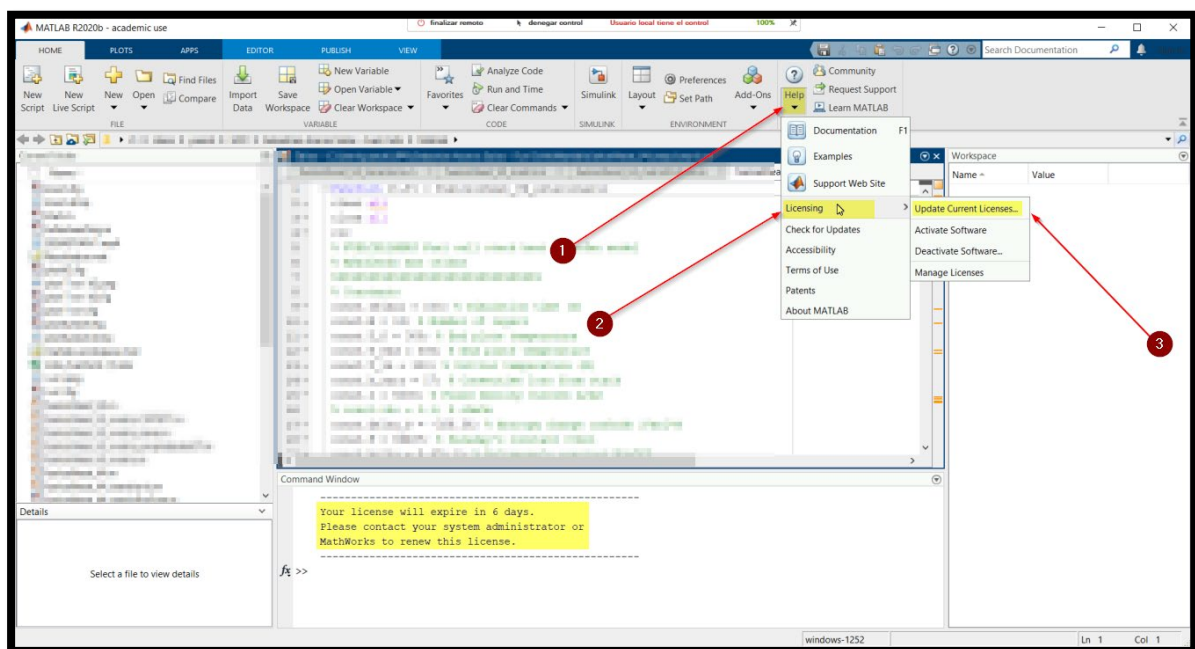

Selección de la licencia y actualización.

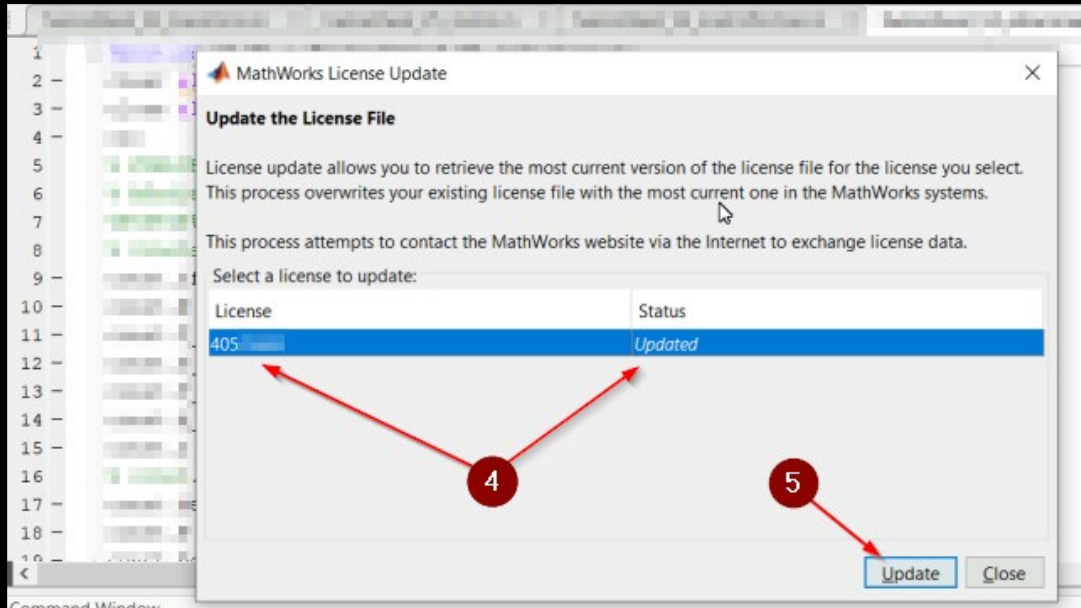

The screenshot shows the 'MathWorks License Update' dialog box. It contains the following text:

Update the License File

License update allows you to retrieve the most current version of the license file for the license you select. This process overwrites your existing license file with the most current one in the MathWorks systems.

This process attempts to contact the MathWorks website via the Internet to exchange license data.

Select a license to update:

License	Status
405	Updated

At the bottom right, there are 'Update' and 'Close' buttons. Red arrows and circles labeled '4' and '5' point to the license entry and the 'Update' button respectively.

Below the dialog box, a yellow box contains the following text:

Your license will expire in 6 days.
Please contact your system administrator or
MathWorks to renew this license.

Comprobación del número de licencia.

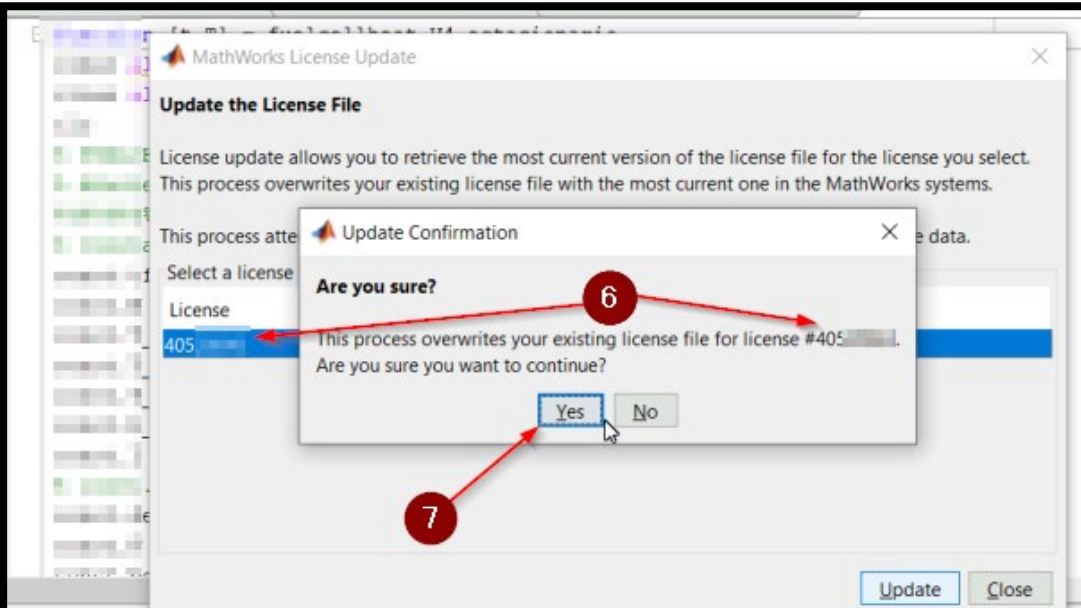

The screenshot shows the 'MathWorks License Update' dialog box with an 'Update Confirmation' sub-dialog box overlaid. The sub-dialog box contains the following text:

Update Confirmation

Are you sure?

This process overwrites your existing license file for license #405. Are you sure you want to continue?

At the bottom of the sub-dialog box, there are 'Yes' and 'No' buttons. Red arrows and circles labeled '6' and '7' point to the 'Yes' button and the license number '405' respectively.

Below the dialog boxes, a yellow box contains the following text:

Your license will expire in 6 days.
Please contact your system administrator or
MathWorks to renew this license.

Actualització completada

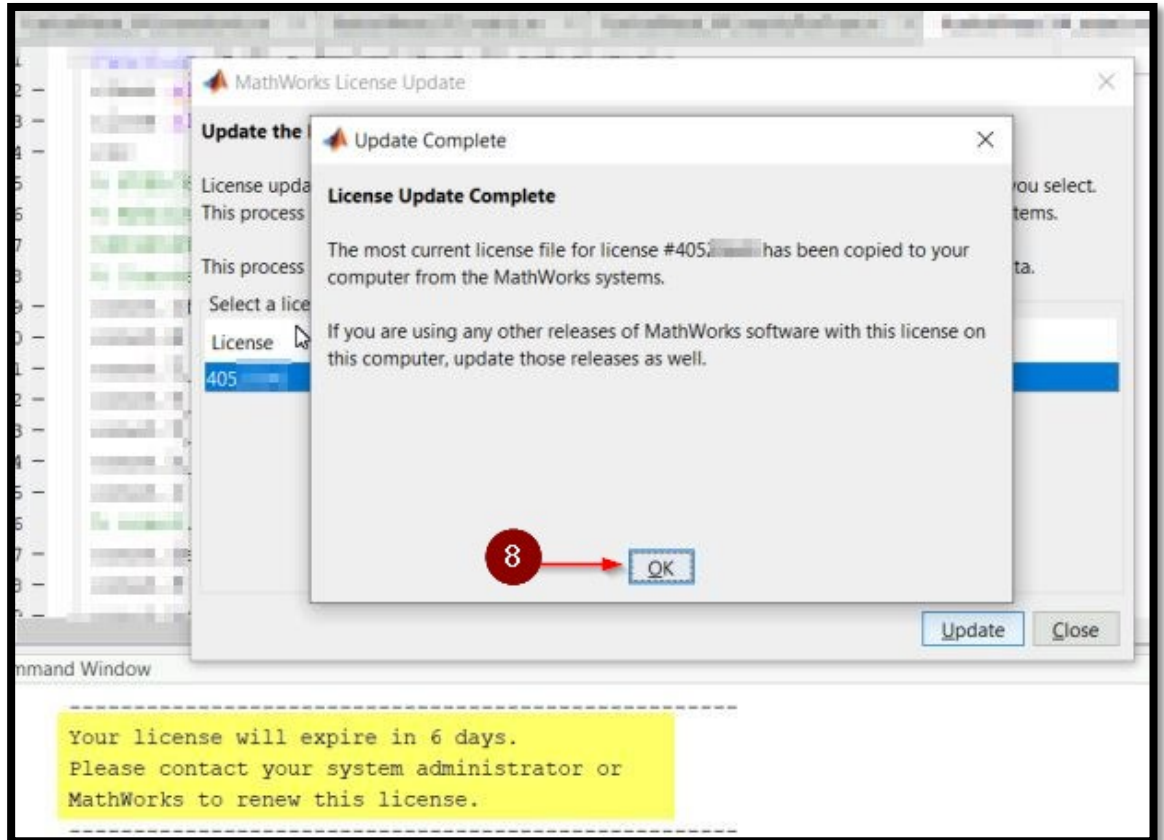

Petición de reinicio de Matlab.

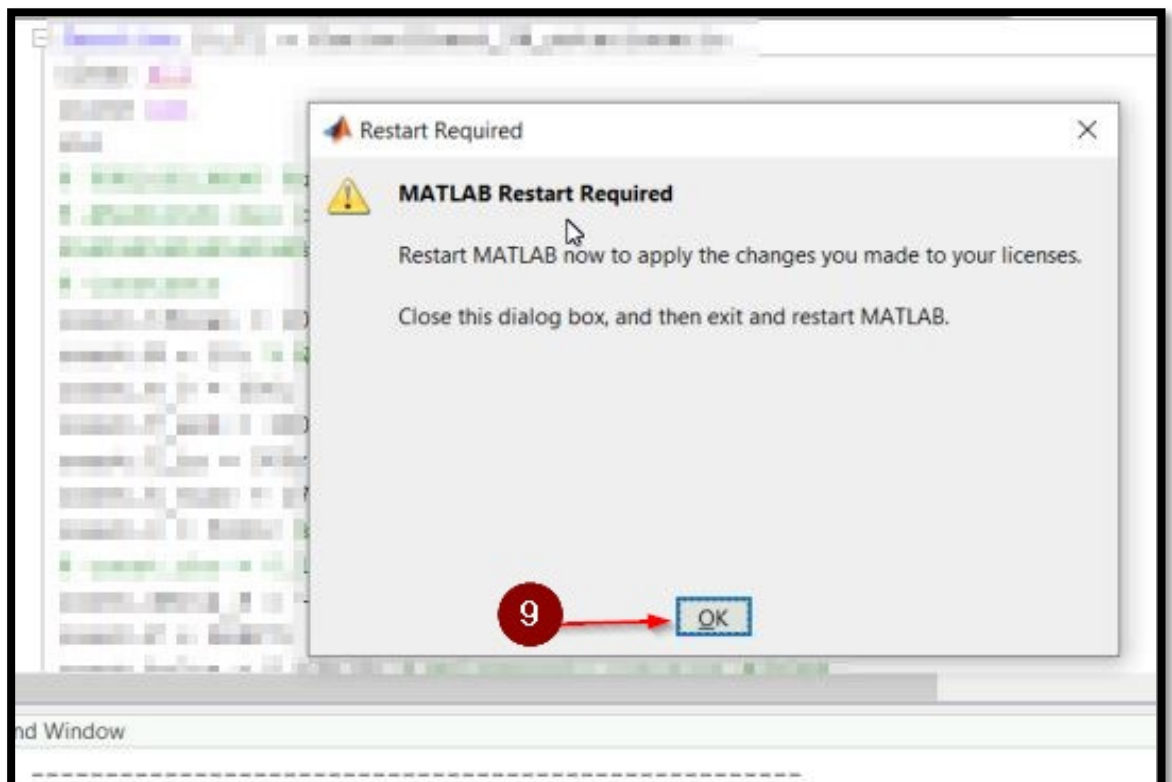

NOTA: Una vez actualizada la licencia, es posible que debamos activar el software.

Acceso a la activación del software.

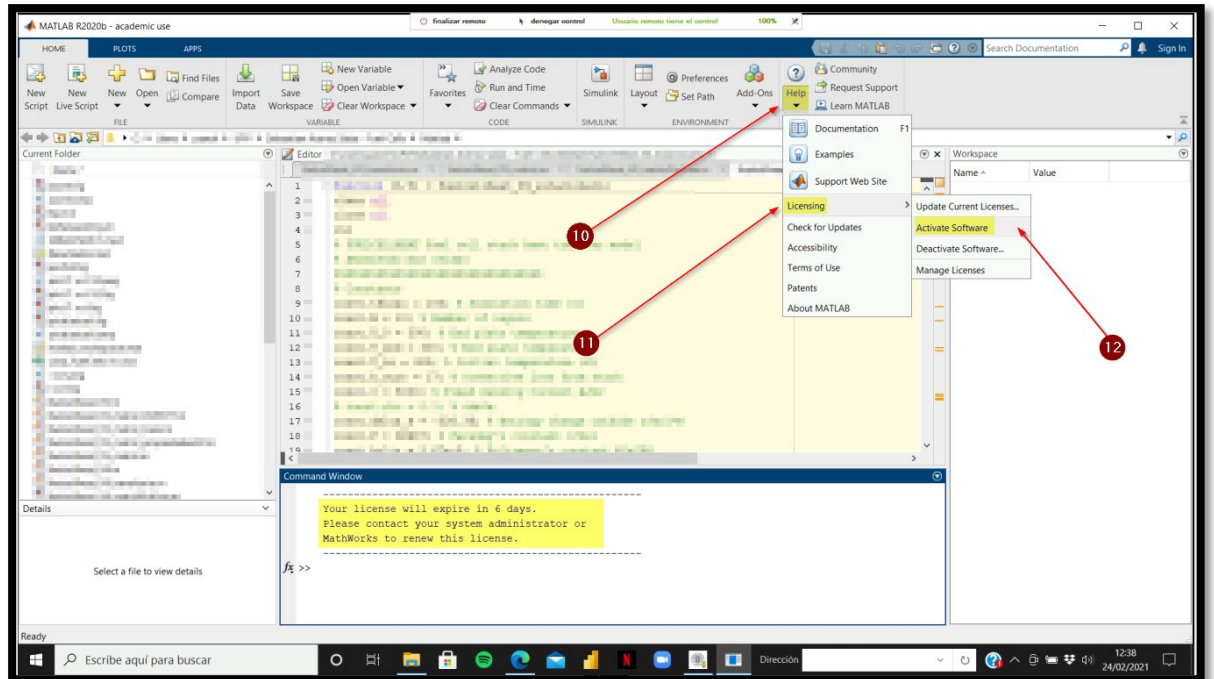

Petición de cambios en el equipo.

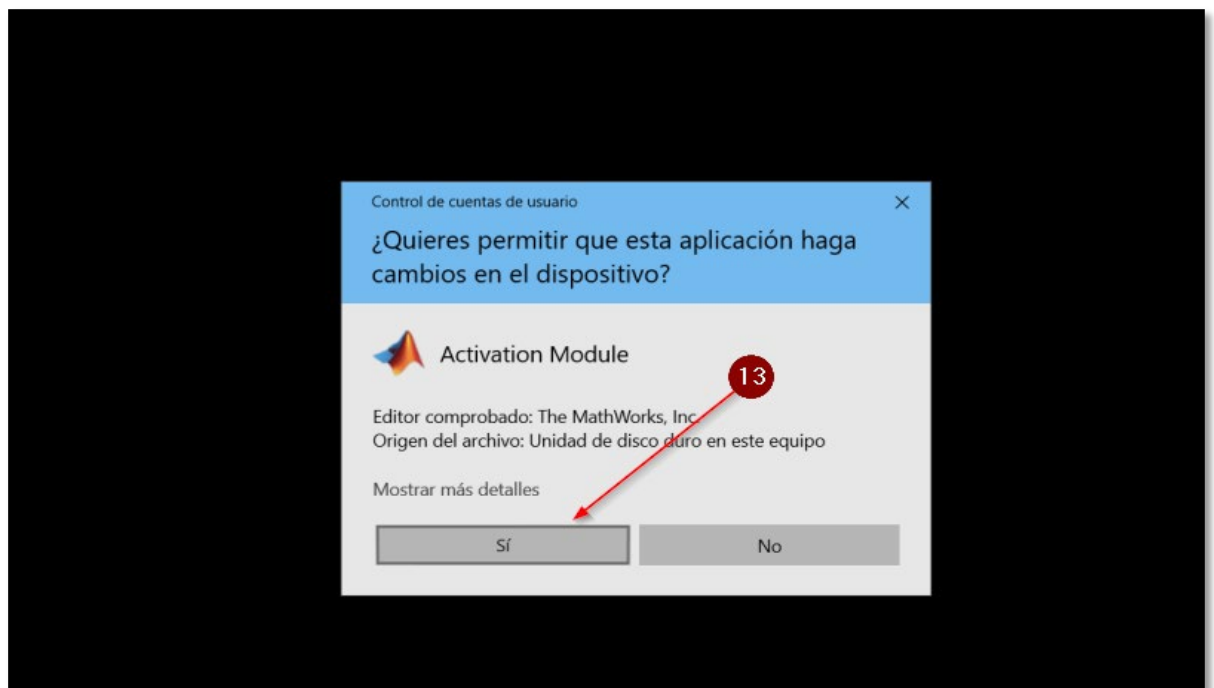

Primera ventana de activación.

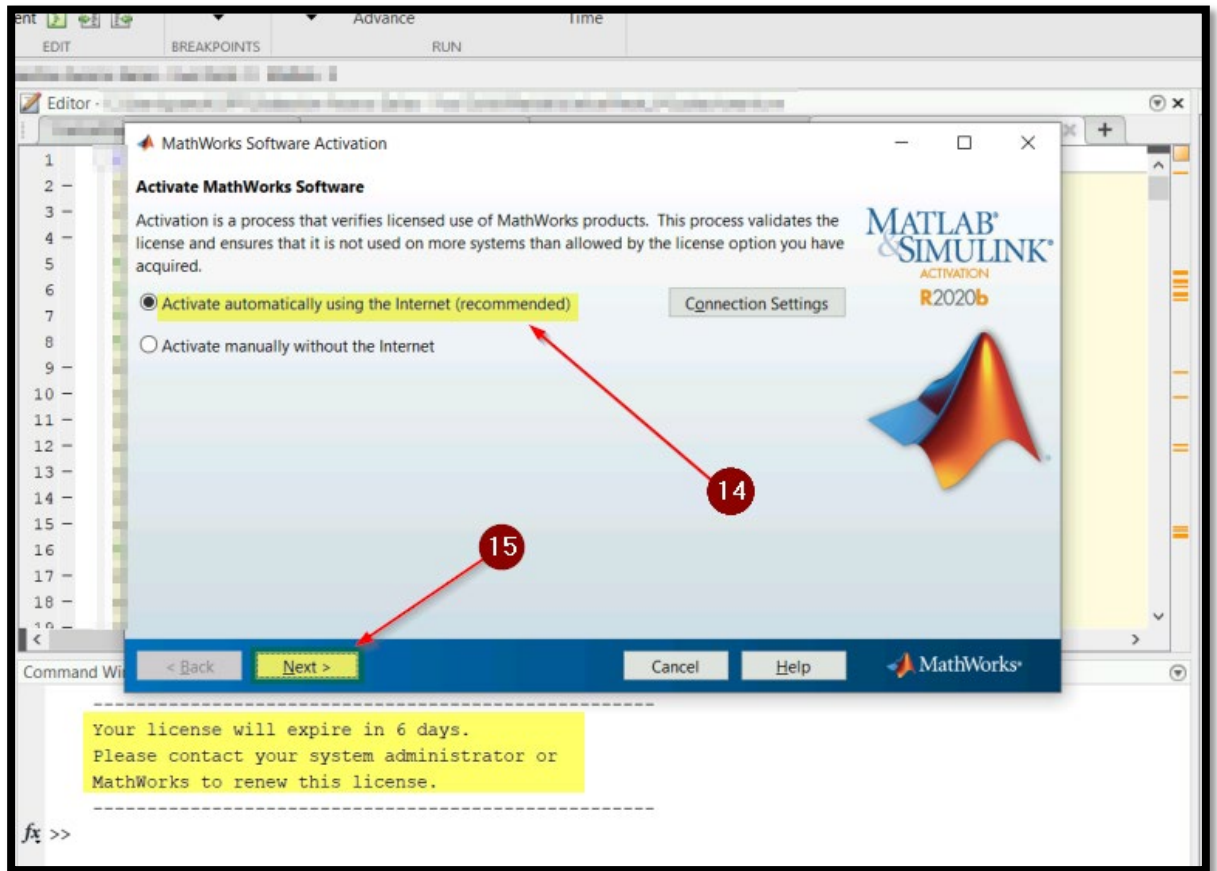

Segunda ventana de activación.

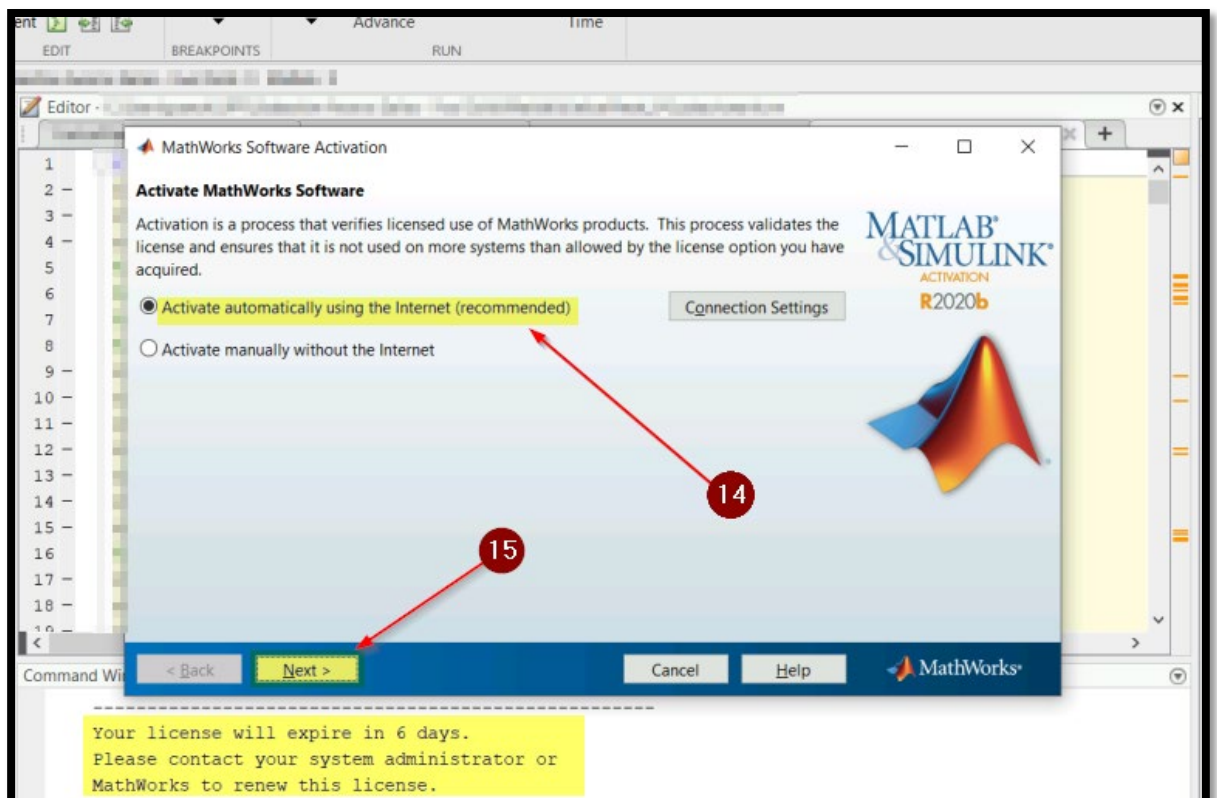

Tercera ventana de activación.

NOTA: Si dispones de un fichero de licencias puedes utilizar la tercera opción para indicar a Matlab que lo lea.

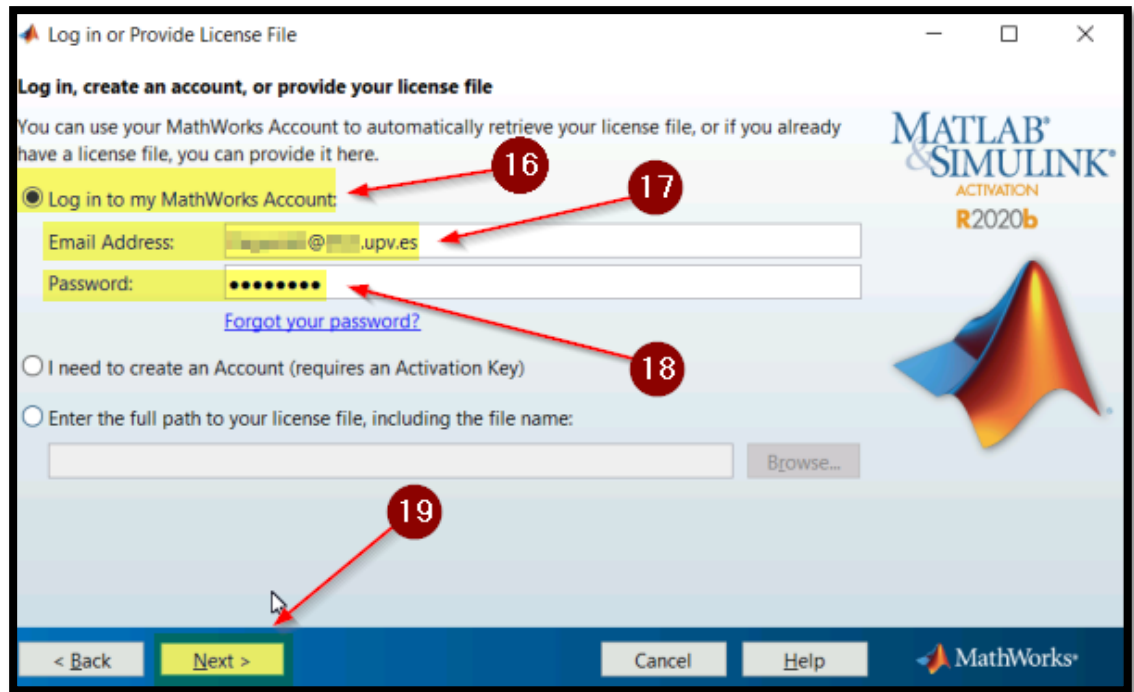

Selección de la licencia.

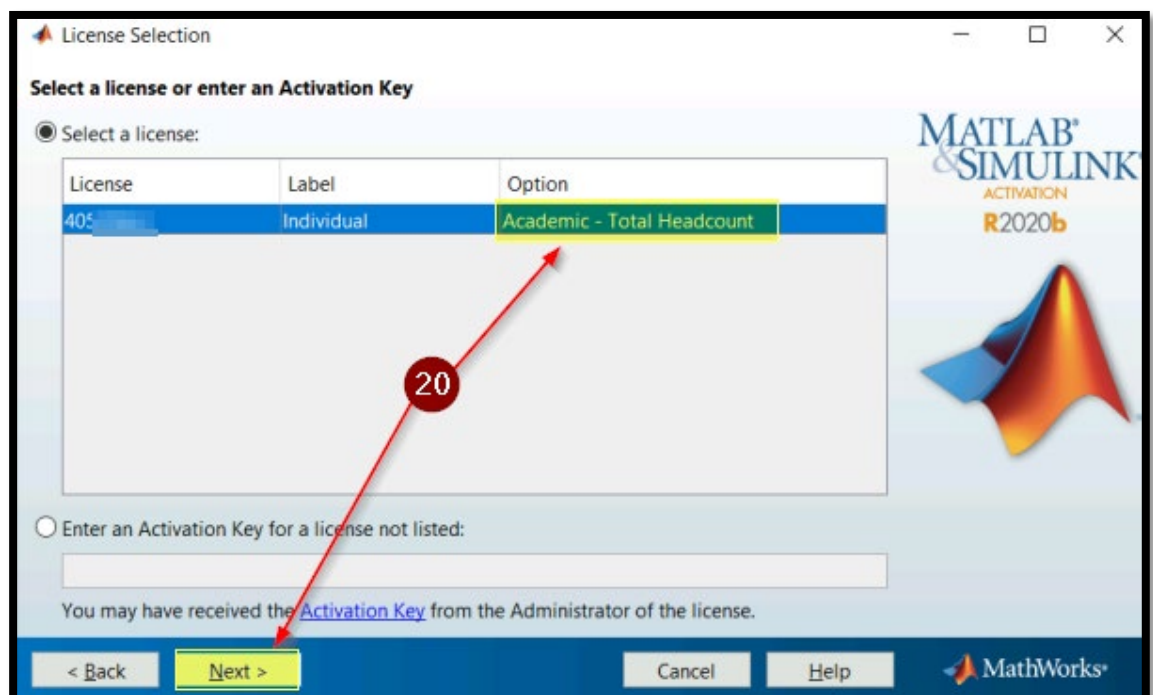

License	Label	Option
405	Individual	Academic - Total Headcount

Últimas configuraciones.

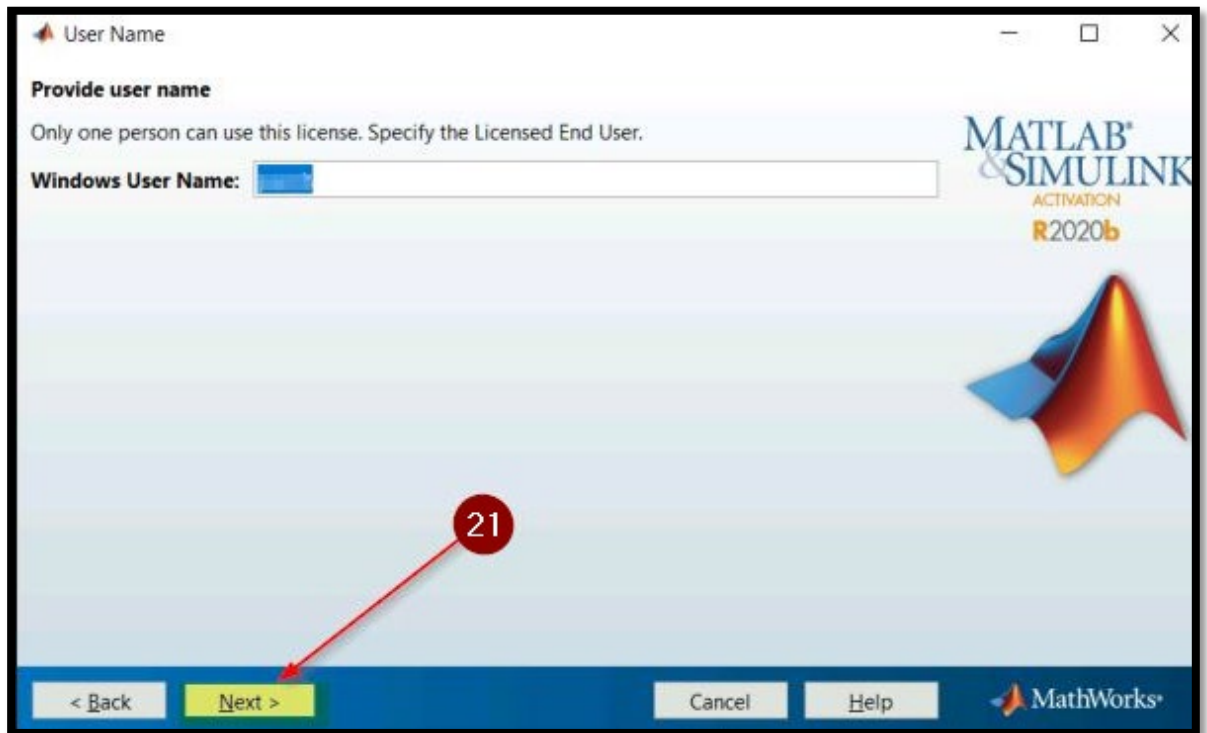

User Name

Provide user name

Only one person can use this license. Specify the Licensed End User.

Windows User Name:

< Back **Next >** Cancel Help MathWorks

21

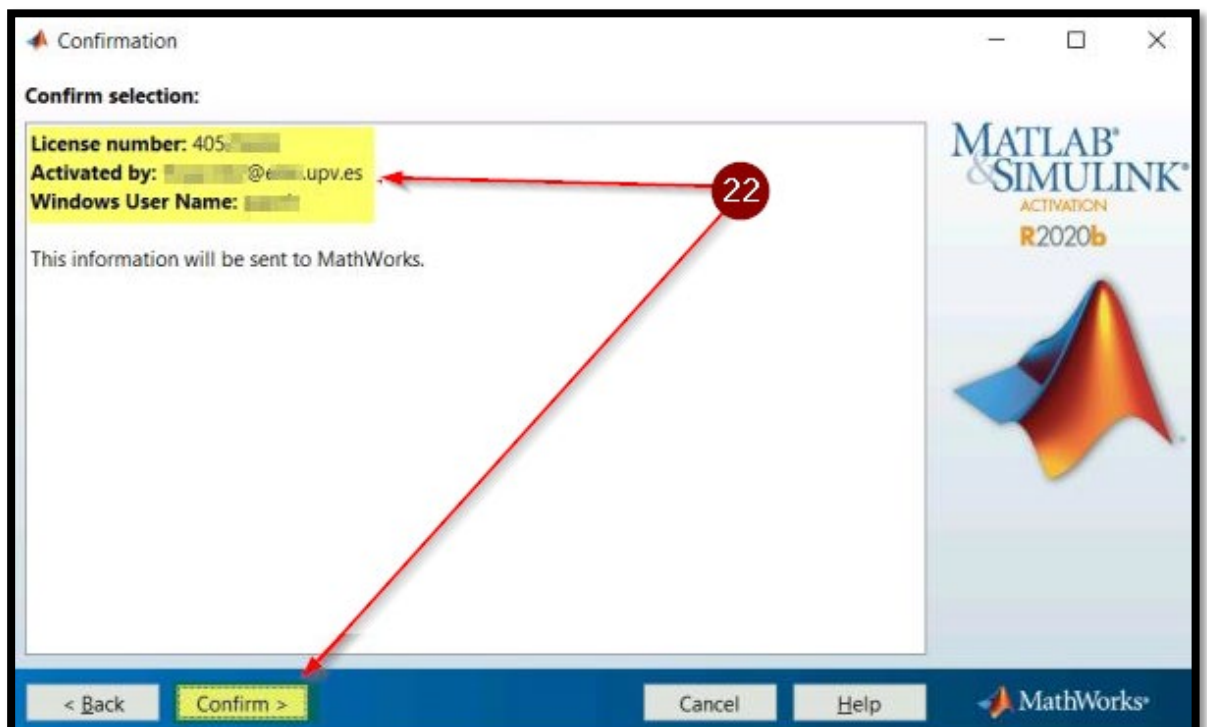

Confirmation

Confirm selection:

License number: 405-
Activated by: @.upv.es
Windows User Name:

This information will be sent to MathWorks.

< Back **Confirm >** Cancel Help MathWorks

22

